

CUADRO DE CONSTRUCCION POLIGONO PAVIMENTACIÓN									
LADO	EST	PV	RUMBO	DISTANCIA	V	C O O R D E N A D A S			
						Y	X		
1	2		N 12°30'46.93" W	507.356	1	2,484,807.1092	615,968.1611		
2	4		N 57°56'54.29" W	13.872	4	2,485,101.7221	615,858.3900		
			CENTRO DE CURVA			2,485,109.7755	615,846.4788		
			DELTA = 00°33'35.04"			2,485,004.0331	615,788.4547		
			RADIO = 120.816			13.880			
			LONG. CURVA = 6.948						
			SUB.TAN.= 2.227						
4	6		N 61°11'17.61" W	24.453	6	2,485,121.5603	615,825.0528		
			CENTRO DE CURVA			2,484,283.1449	620,867.0820		
			DELTA = 00°0'3.13"			24.453			
			RADIO = 10,438.858						
			LONG. CURVA = 97.012						
			SUB.TAN.= 49.416						
6	8		N 78°33'40.17" W	98.124	8	2,485,140.6238	615,730.8381		
			CENTRO DE CURVA			2,484,934.0108	615,738.0878		
			DELTA = 26°53'8.79"			97.012			
			RADIO = 206.740						
			LONG. CURVA = 50.143						
			SUB.TAN.= 25.097						
8	10		S 81°22'25.48" W	50.143	10	2,485,133.1028	615,681.2621		
			CENTRO DE CURVA			2,484,590.4971	615,788.9364		
			DELTA = 05°11'43.17"			50.143			
			RADIO = 553.186						
			LONG. CURVA = 576.812						
			SUB.TAN.= 166.122						
10	11		S 12°30'46.16" E	576.812	11	2,484,569.9928	615,806.2386		
11	1		N 77°05'22.29" E	166.122	1	2,484,807.1092	615,968.1611		
PERIMETRO = 1,435.80 ML									

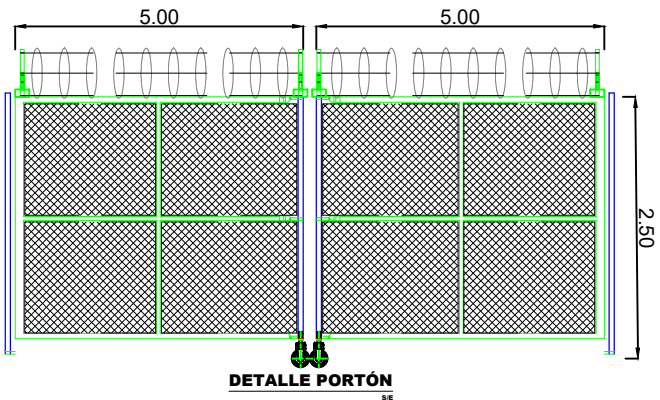

LOCALIZACIÓN

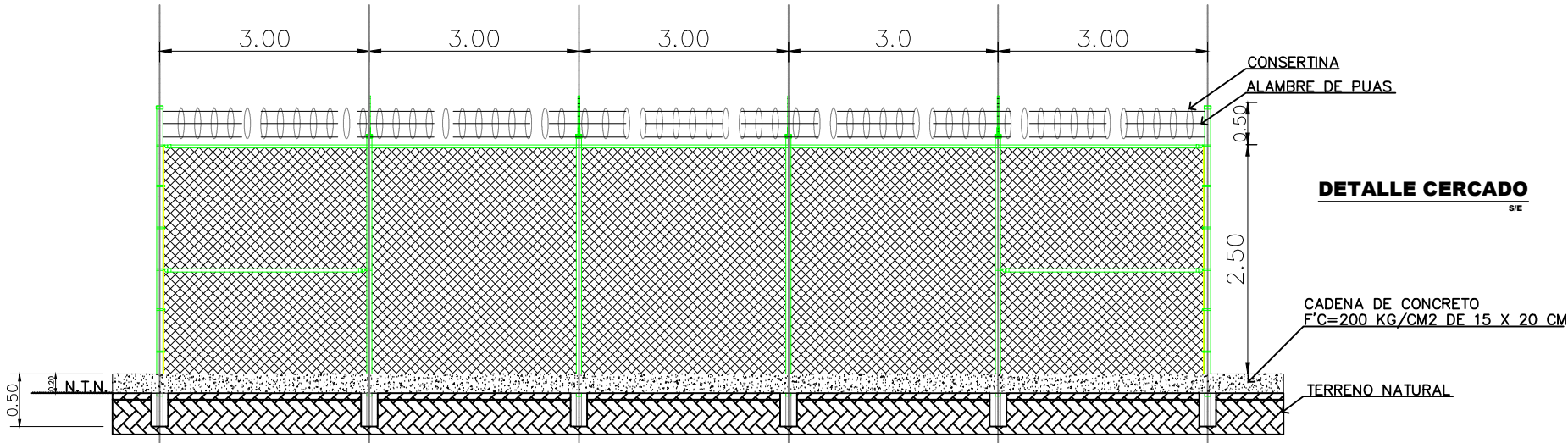

DETALLE CERCADO

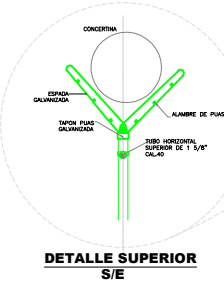

DETALLE SUPERIOR

NOTA: SE USARA POSTE DE 2 1/2" Ø COMO ESQUINERO Y A CADA 50 METROS.

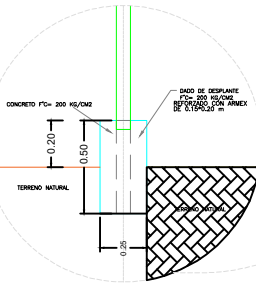

DETALLE INFERIOR CON CADENA

DETALLE TRANSVERSAL

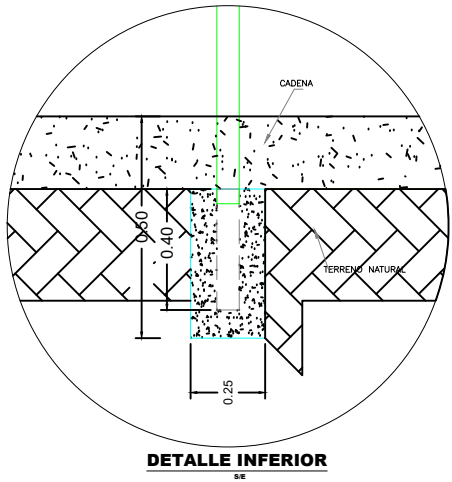

DETALLE INFERIOR

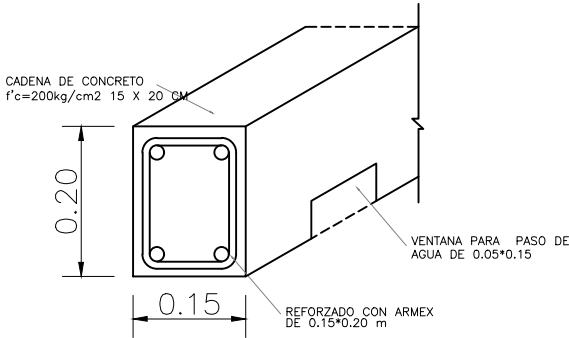

DETALLE CADENA

SIMBOLOGÍA:

Polígono de Cercado

NOTAS:

- Se debe hacer una visita previa a la zona donde se colocará el cercado en conjunto con el residente de obra, antes de comenzar los trabajos.
- Los trabajos de suministro y colocación del cercado se comenzarán una vez se haya pavimentado el patio en su totalidad.
- Para la ubicación del acceso se debe revisar el plano "ASPN-ALT-GI-I-P009-26-0".
- Las ventanas para paso de agua de la cadena deben colocarse a cada 5 metros.

PROYECTO: "CONSTRUCCIÓN DE PATIO DE ALMACENAMIENTO PARA CARGA GENERAL CON UNA SUPERFICIE DE 9.25 HA A BASE DE CONCRETO ASFÁLTICO"		FECHA: ABRIL-2026	
NOMBRE DEL CROQUIS: UBICACIÓN Y DETALLES DE CERCADO PERIMETRAL DE PATIO			
ACOTACIONES: METROS		ESCALA: S/E	NUMERO: ASPN-ALT-GI-I-C002-26-0